

MAPA CHAVE - PÁTIO DE SERVIÇO
ESCALA 1:100

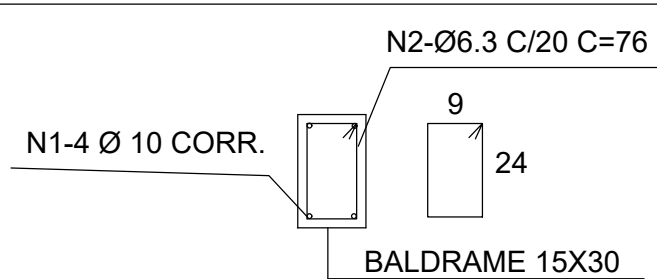

DET. BALDRAMES - 11,30 M
SEM ESCALA

Levantamento de Quantitativos			
Elemento	Formas (m2)	Concreto (m3)	Aço (Kg)
Vigas Baldrames	6,78	0,51	42,40
Total	6,78	0,51	42,40

Pos.	Diam.	Ø.	Comp. (cm)	Total (cm)	CA-50 (kg)
1	Ø10,0	1,2	VAR.	4520	27,88
2	Ø6,3	5,7	76	4332	10,61
Total+10%					42,40
					Ø10,0: 30,70
					Ø6,3: 11,70

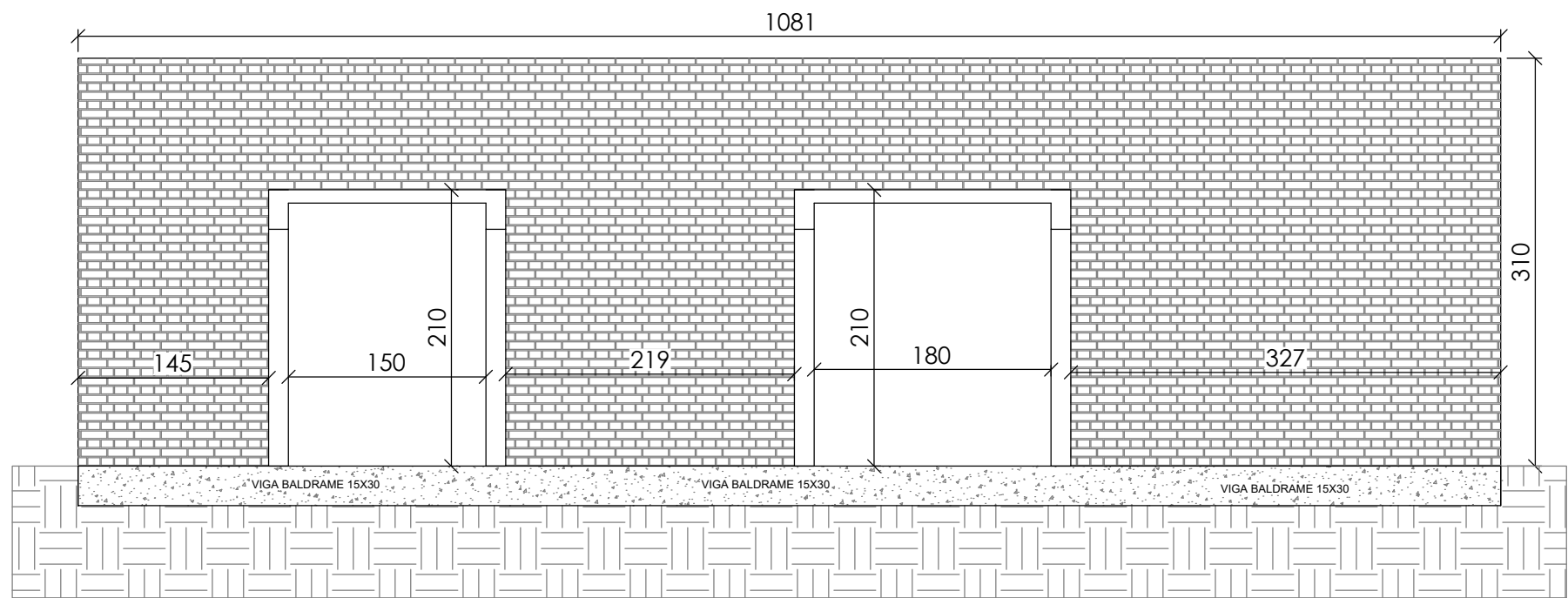

VISTA 01
ELEVÇÃO: 3.10 M
ESCALA 1:50

ÁREA DE ALVENARIA (COBOGÓ): 32.80 m²

NOTAS

- OBSERVAÇÕES GERAIS:
- DIMENSÕES EM CENTÍMETROS, NÍVEIS EM METROS, EXCETO ONDE INDICADO O CONTRÁRIO;
 - CONCRETO C=25MPa COM FATOR ÁGUA-CEMENTO (A/C) < 0,60 E MÓDULO DE ELASTICIDADE (Eci) > 28.000 MPa PARA TODOS ELEMENTOS;
 - DESFORMA COM RESSACAMENTO NUNCA ANTES DO 15º DIA ACOMPANHADA DE RESULTADOS DE ENSAIO;
 - A SOLICITAÇÃO DOS CARREGAMENTOS PODERÁ SER LIBERADA APÓS 28 DIAS, DA DATA DA CONCRETAGEM OU MEDIANTE A ANÁLISE DOS RESULTADOS DE ENSAIO;
 - AGRESSIVIDADE AMBIENTAL (III), OBRIGATORIO RESPEITAR OS COBRIMENTOS DAS ARMADURAS, VIGAS, PILARES E ELEMENTOS EM CONTATO COM O SOLO C=3 CM, LAJES C=2,5CM;
 - FUNDAÇÃO EM CONTATO COM O SOLO, DEVERÃO SER IMPERMEABILIZADOS COM EMULSÃO ASFÁLTICA A BASE DE ÁGUA CONFORME A NBR 9574;
 - É IMPORTANTE A CURA ÚMIDA DO CONCRETO POR 7 DIAS;
 - NENHUM FURO OU ABERTURA EM VIGAS, PODERÃO SER FEITOS, SEM A PRÉVIA VERIFICAÇÃO PELO RESPONSÁVEL TÉCNICO DO PROJETO;
 - FUNDAÇÃO DIMENSIONADA CONFORME RELATÓRIO DE SONDAGEM PRJ-SND-CGN-ENF-0101-REV00, EMITIDO PELA EMPRESA PROJETA ENGENHARIA, EM 19/03/2020;
 - O ATERRIO DEVERÁ SER COMPACTADO EM CAMADAS COM ESPESSURA MÁXIMA ACABADA DE 25 CM, ATÉ Atingir O GRAU DE COMPACTAÇÃO MÍNIMO DE 98% EM RELAÇÃO À ENERGIA NORMAL DE COMPACTAÇÃO, E DESVIO DE UMIDADE MÁXIMO DE 2%, JUNTO À FACE, COM LARGURA MÍNIMA DE 1,0 M. A COMPACTAÇÃO DEVE SER PROCESSADA ATRAVÉS DO USO DE PLACAS VIBRATÓRIAS OU SAPOS MECÂNICOS, PARA EVITAR DANO PELA PROXIMIDADE DO ROLO COMPACTADOR.

REVISÃO	DESCRIÇÃO	TIPO	ELABORADO	VERIFICADO	DATA
00	EMIÇÃO INICIAL	B	LFRP	FML	09/04/2020
01	REVISÃO 01	B	PHCA	ENC	05/10/2020

TIPOS DE EMISSÃO	ATP - ANTEPROJETO BSC - BÁSICO EKE - EXECUTIVO	APV - APROVADO PCT - PI CONSTRUÇÃO ASB - "AS BUILT"	CNC - CANCELADO
------------------	--	---	-----------------

PROJETA CONSULTORIA E SERVIÇOS
ALAMEDA OSCAR NIEMAYER, Nº500, SALAS 503 E 507 - VALE DO SERENÓ
NOVA LIMA-MG - CEP: 34.008-028
TEL: (31) 3347-4405 / (31) 3347-7079 / (31) 3571-1920
EMAIL: contato@grupoprojetaengenharia.com.br

REALIZAÇÃO:
PREFEITURA MUNICIPAL DE CONGONHAS
RUA PRESIDENTE JUSCELINO KUBISCHEK, Nº130 - CENTRO
CONGONHAS-MG - CEP: 36.415-000
TEL: (31) 3731-1300

ESCOLA NOVA FORTUNATA - CENTRAL GLP E DEPÓSITO DE LIXO

CONGONHAS-MG

PROJETO DE ESTRUTURAS

AUTORIA DO PROJETO:

DANILO VITOR
SILVA
CREA - 201381/D

CONTRATANTE DO PROJETO:

RESPONSÁVEL DA CONTRATANTE

DATA:
OUTUBRO/2020

ESCALA:
INDICADA

CÓDIGO:
PRJ-EST

TÍTULO DOS DESENHOS:
MAPA CHAVE - PÁTIO DE SERVIÇO
VISTA 01
ARMAÇÃO DAS VIGAS BALDRAMES

PRANCHA:
01/03

DIREITOS AUTORAIS RESERVADOS; PROIBIDO REPRODUÇÃO, DIVULGAÇÃO OU ALTERAÇÃO SEM ORDEM EXPRESSA DO AUTOR.

TÍTULO DOS DESENHOS: